Tu me pompes l'air

Jean Kluger / Nelly Byl - Claude Lemesle

Poco mérengué

D A 0

REFRAINS

D

pom - pes, pom - pes, pom-pes, pom - pes, pom - pes l'air, Tu me

D A

ta - pes, ta - pes, ta-pes, ta - pes sur les nerfs, Tu me

D D7 G

don - nes la mi - grai - ne, Mais je t'ai-me, t'ai - me, t'aime, Mêm' si tu m'

D A D G

pom - pes, pom - pes, pompes, pom - pes, pom - pes l'air, Mêm' si tu m'

1.2.3. aux couplets

D A D 0

pom - pes, pom - pes, pom-pes, pom - pes, pom - pes l'air, 1. Tu me ré -

© 1986 by EDITIONS BLEU BLANC ROUGE

ARTIST : CHARLOTTE JULIAN

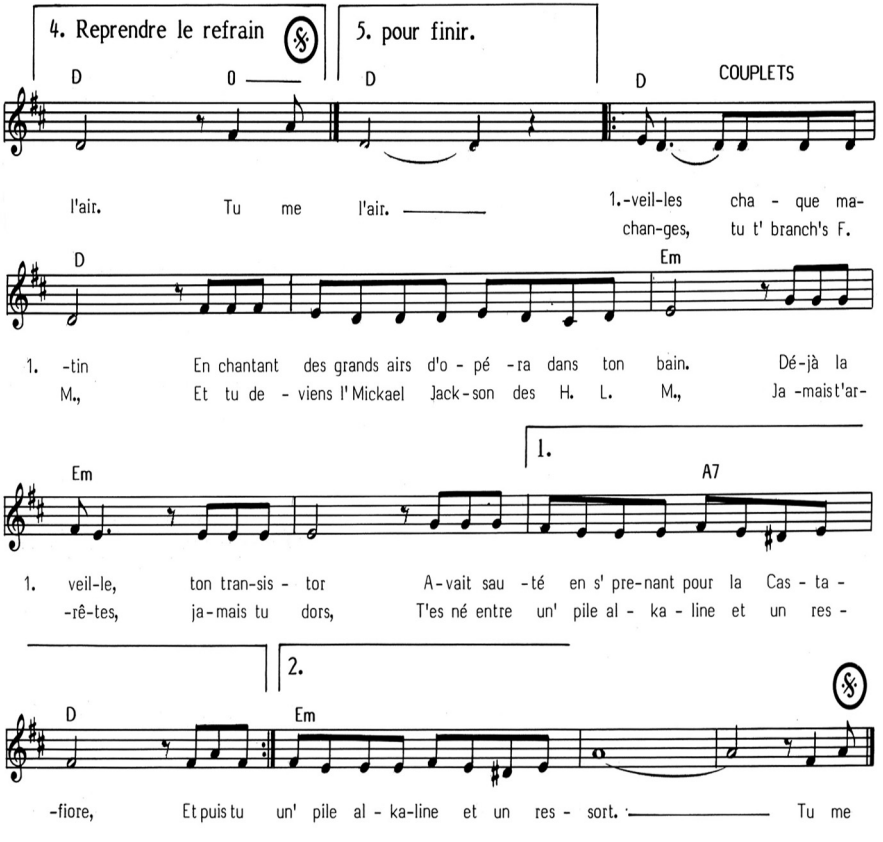

2.
Ce p'tit deux pièces avait un look,
Mais avec toi, galère, il a l'air d'un vrai souk.
Tes baskets roses, tes jeans à fleurs,
Tout traîne par terre, on dirait l' vestiaire d'un rockeur.
Je lave, j' repasse, j' cuisine parfois,
Style Marilyn Monroe, mais dans "Certains l'aiment froid",
Et toi tu donnes dans l' genre dément,
Tu m'invites à dîner tes copains d' régiment.

3.
Pour les vacances, on est partis,
Et bonjour la surprise, on vole pour Tahiti.
Tu rentres en transes dans le jumbo,
Et v'là qu' tu danses en noeud pap' et en paréo.
Quand on débarque, j' crois deviner
Que t'as une cote d'enfer avec les Vahinées,
Mais j' veux qu' tu craques, j'ai tout prévu,
Et j' te fais l' plus beau tamouré que t'aies jamais vu.